Генеалогическая структура голштинской породы

Быки-производители

АО «Московское» по племенной работе»

Москва 2021

Линия Уес Идеал US933122, ветвь Г.Старбака CA352790/Прелюда CA392457

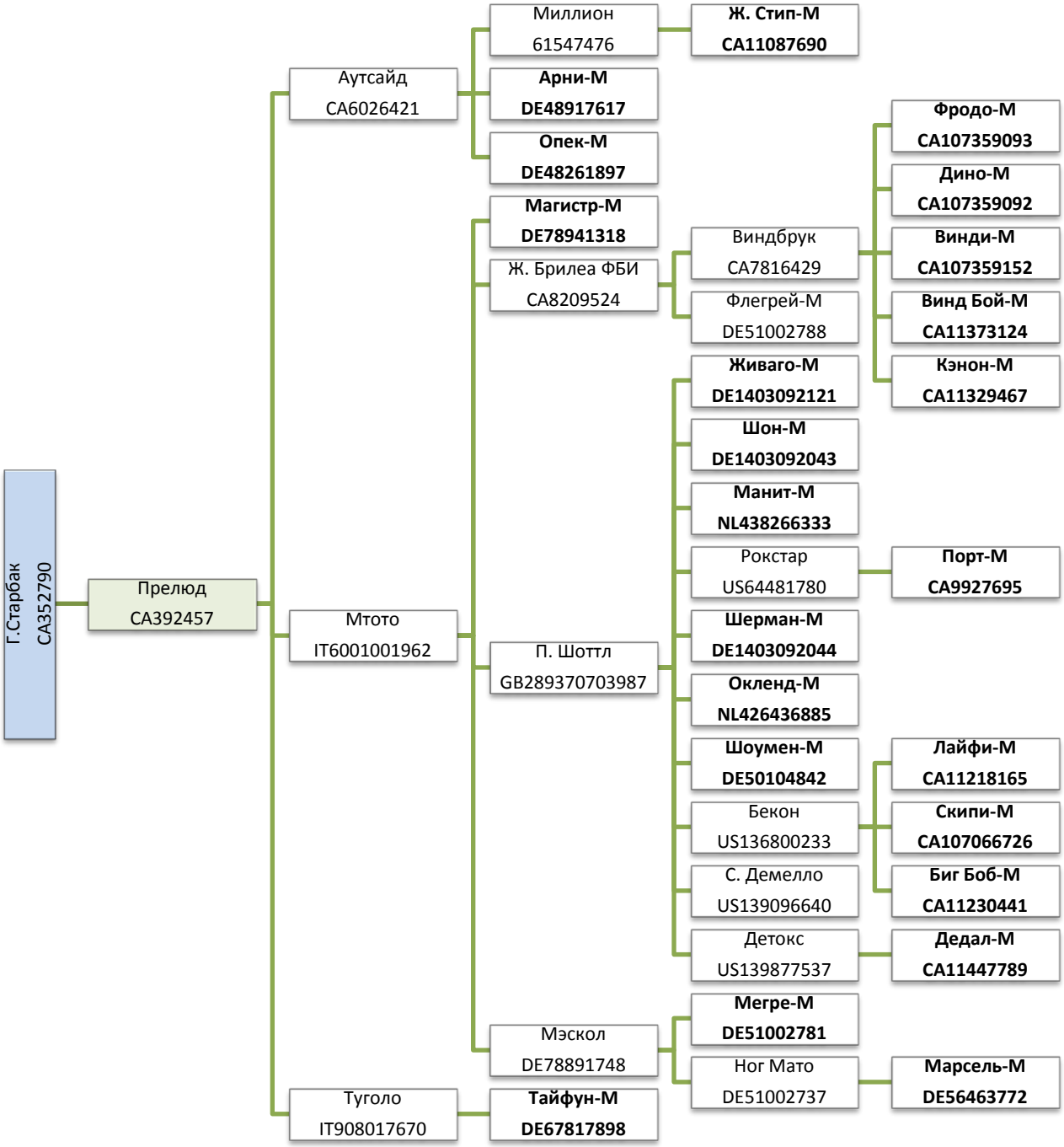

Линия Уес Идеал US933122, ветвь Г.Старбака CA352790/М.Аэростара CA383622

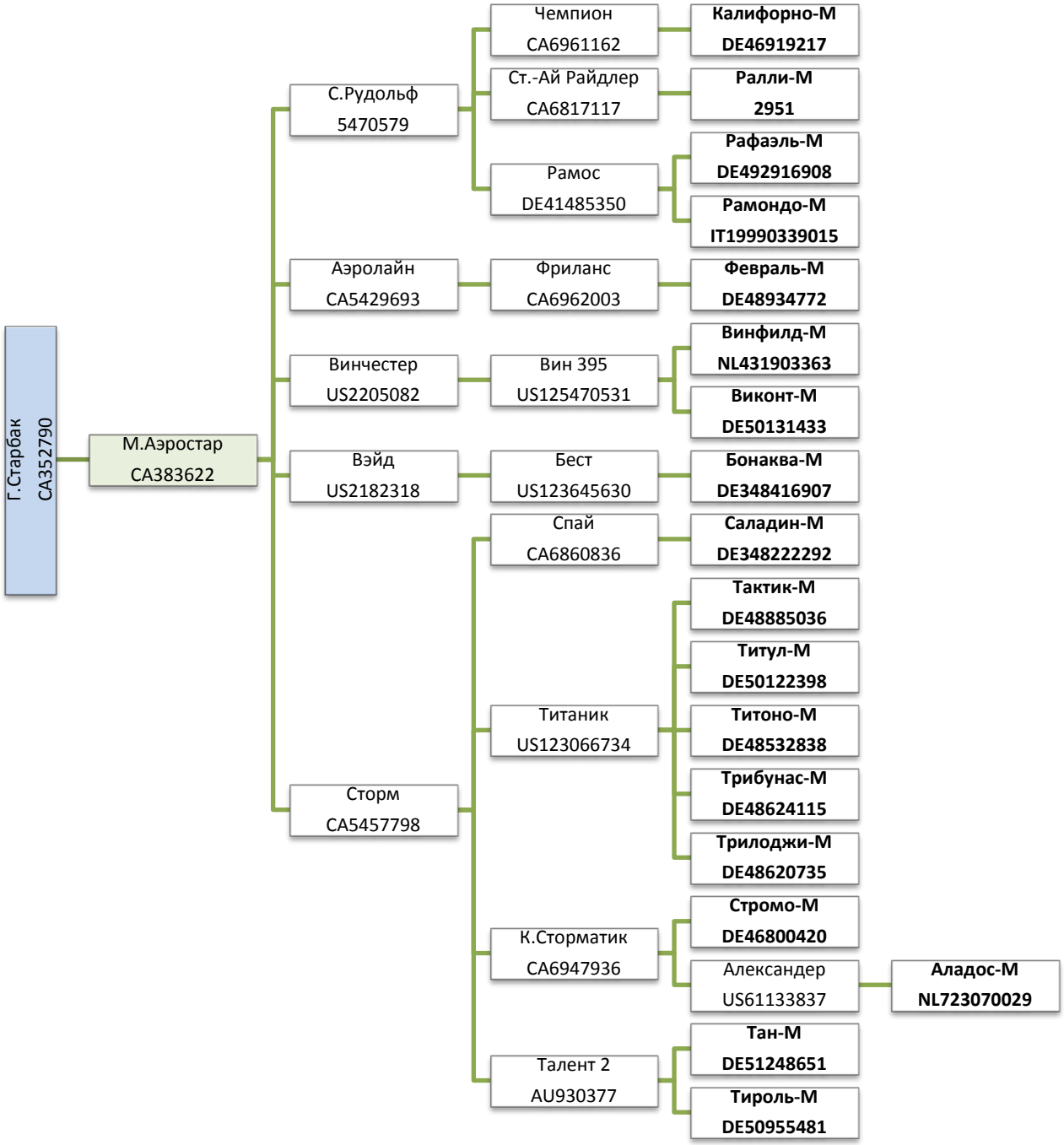

Линия Уес Идеал US933122, другие ветви Г.Старбака CA352790

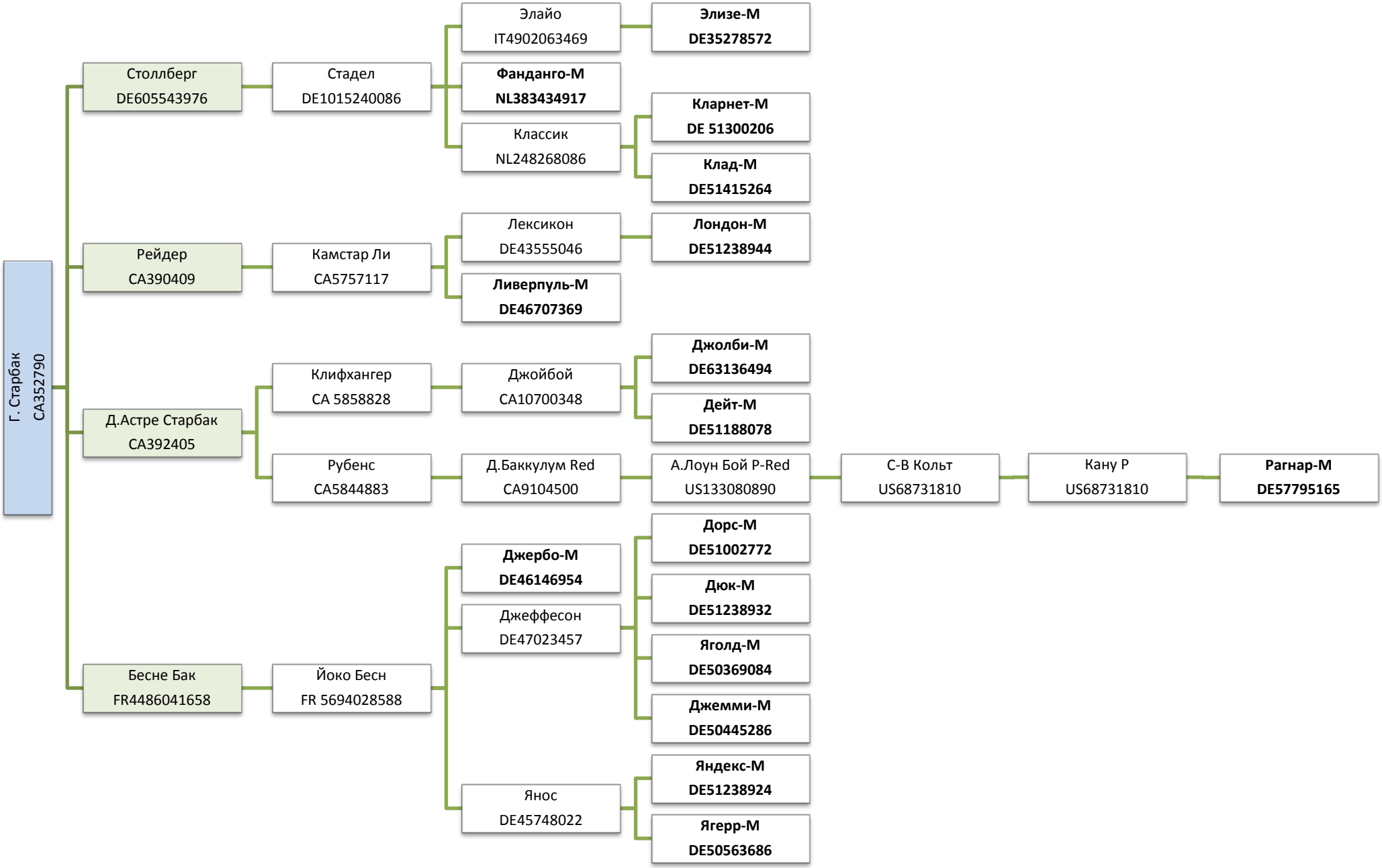

Линия Уес Идеал US933122, ветвь Р.Т.Лидмана US983348

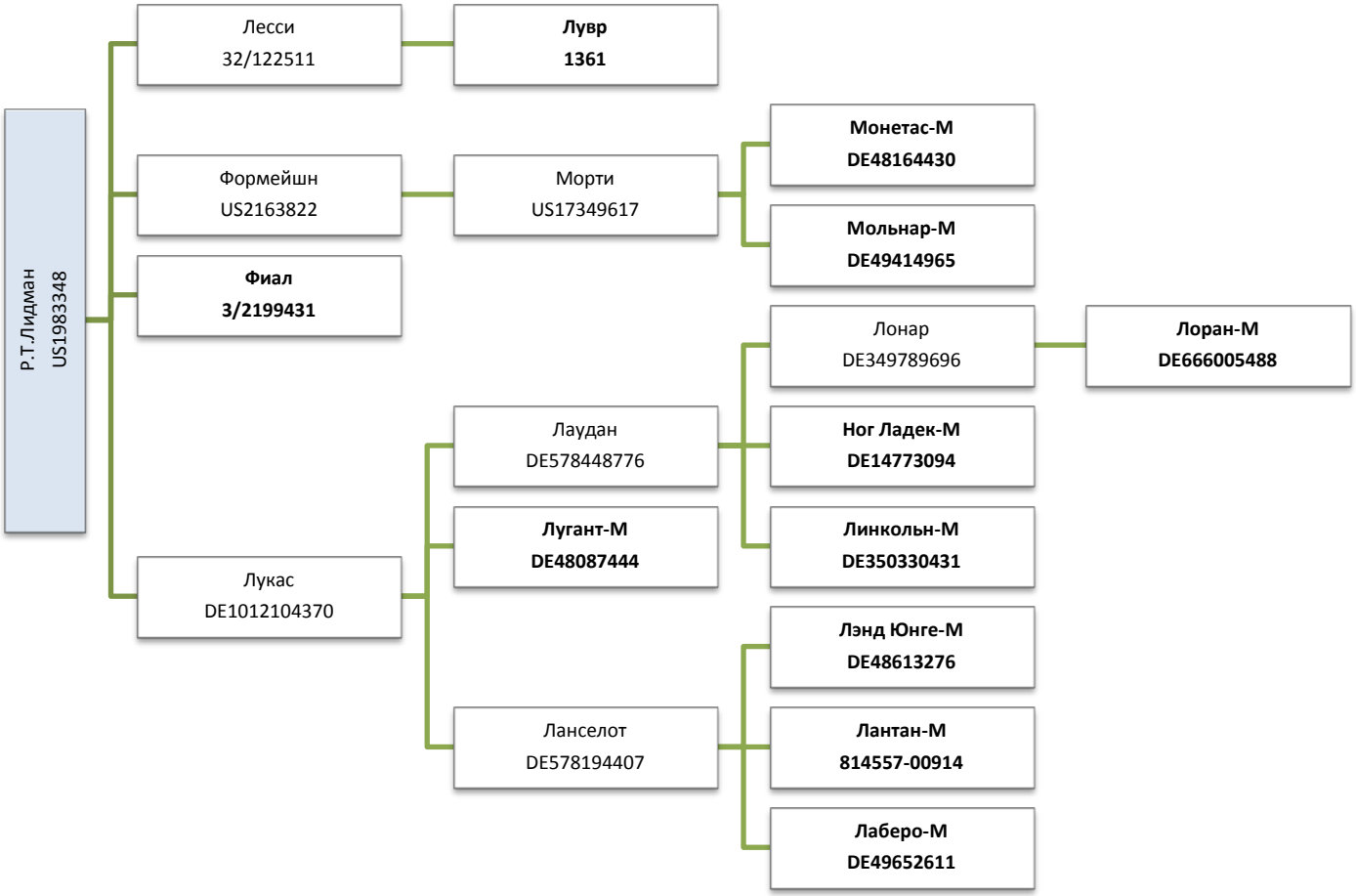

Линия Уес Идеала US933122, ветвь Клейтуса US1879085 через Болтона US131823833

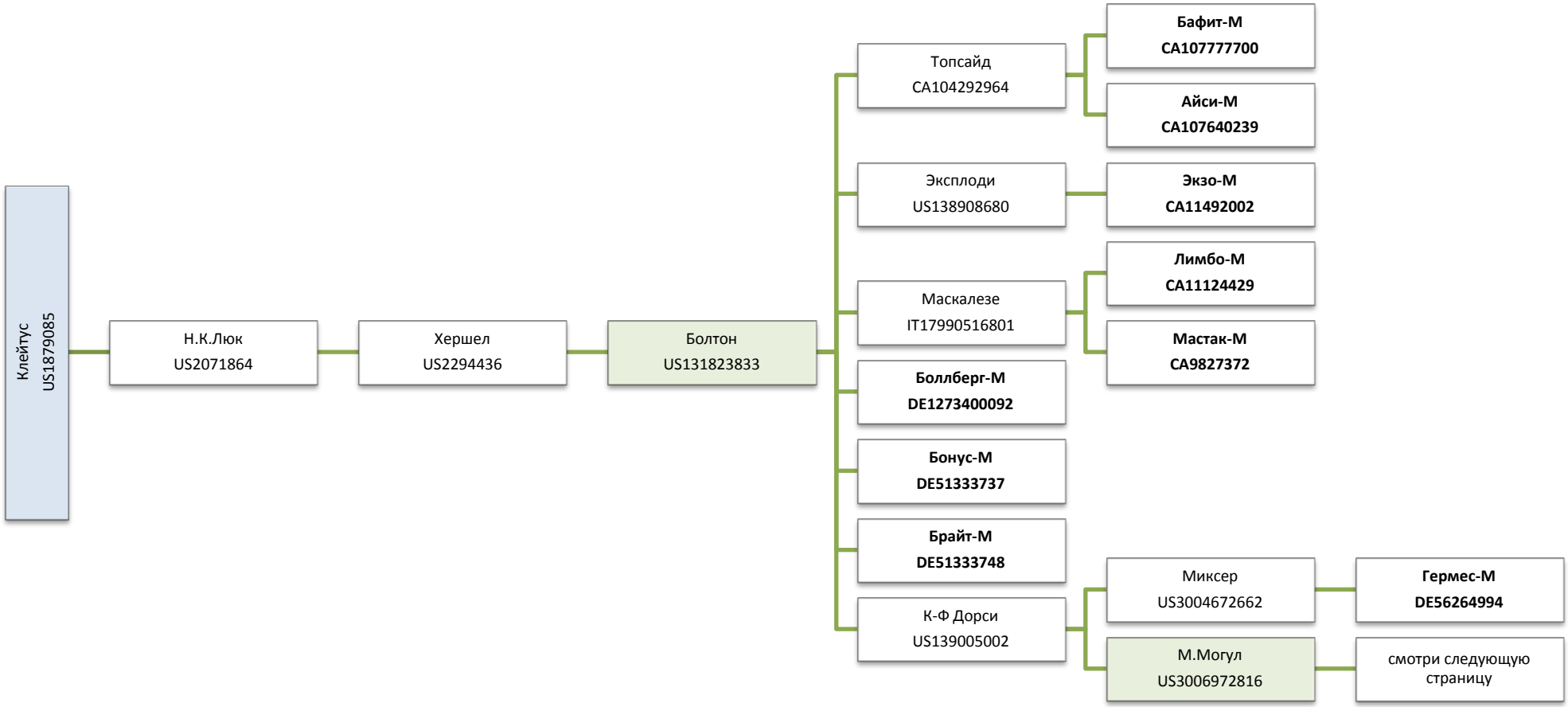

Линия Уес Идеала US933122, ветвь Клейтуса US1879085 через Могула US3006972816

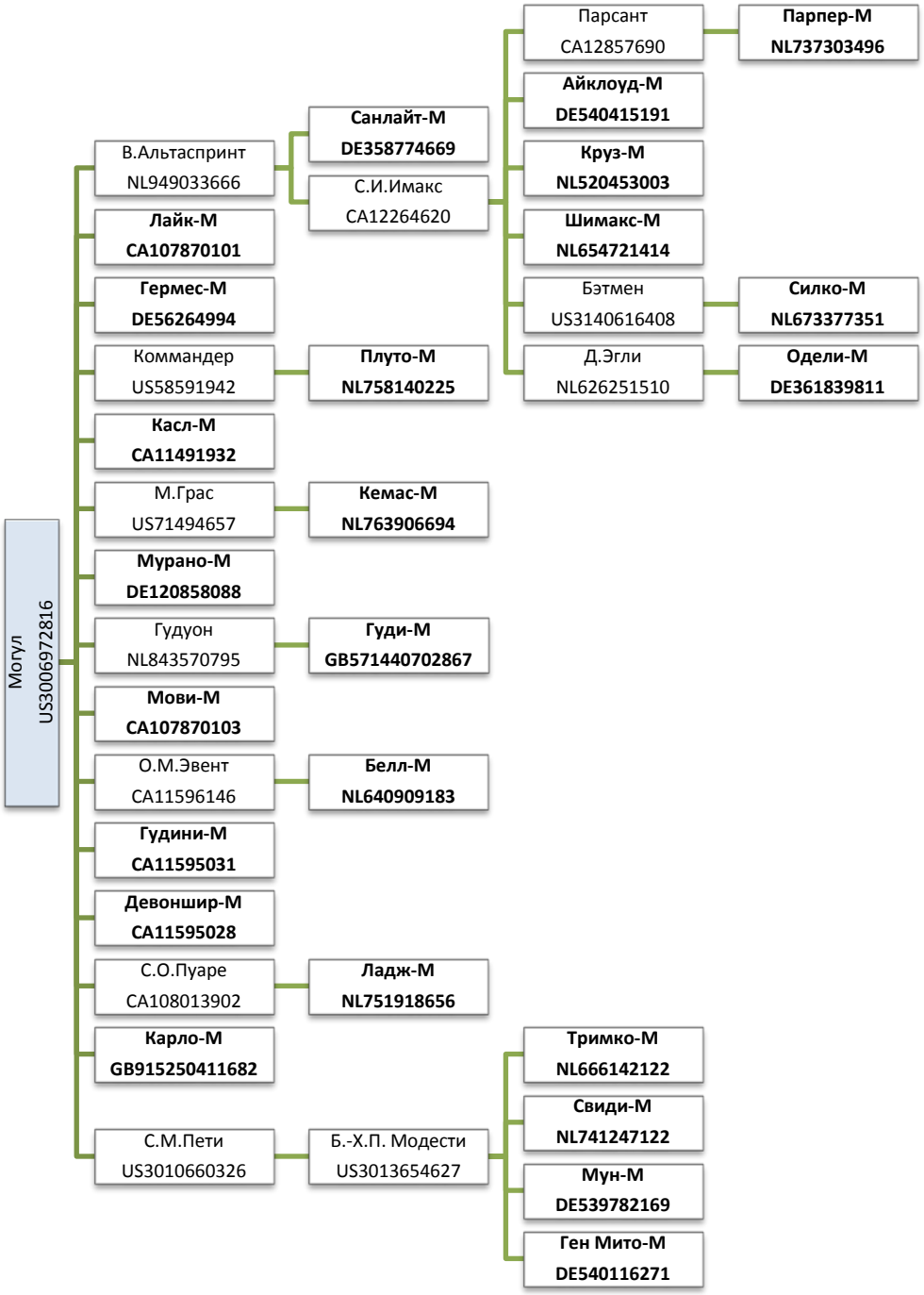

Линия Уес Идеала US933122, ветвь Клейтуса US1879085 через Могула US3006972816

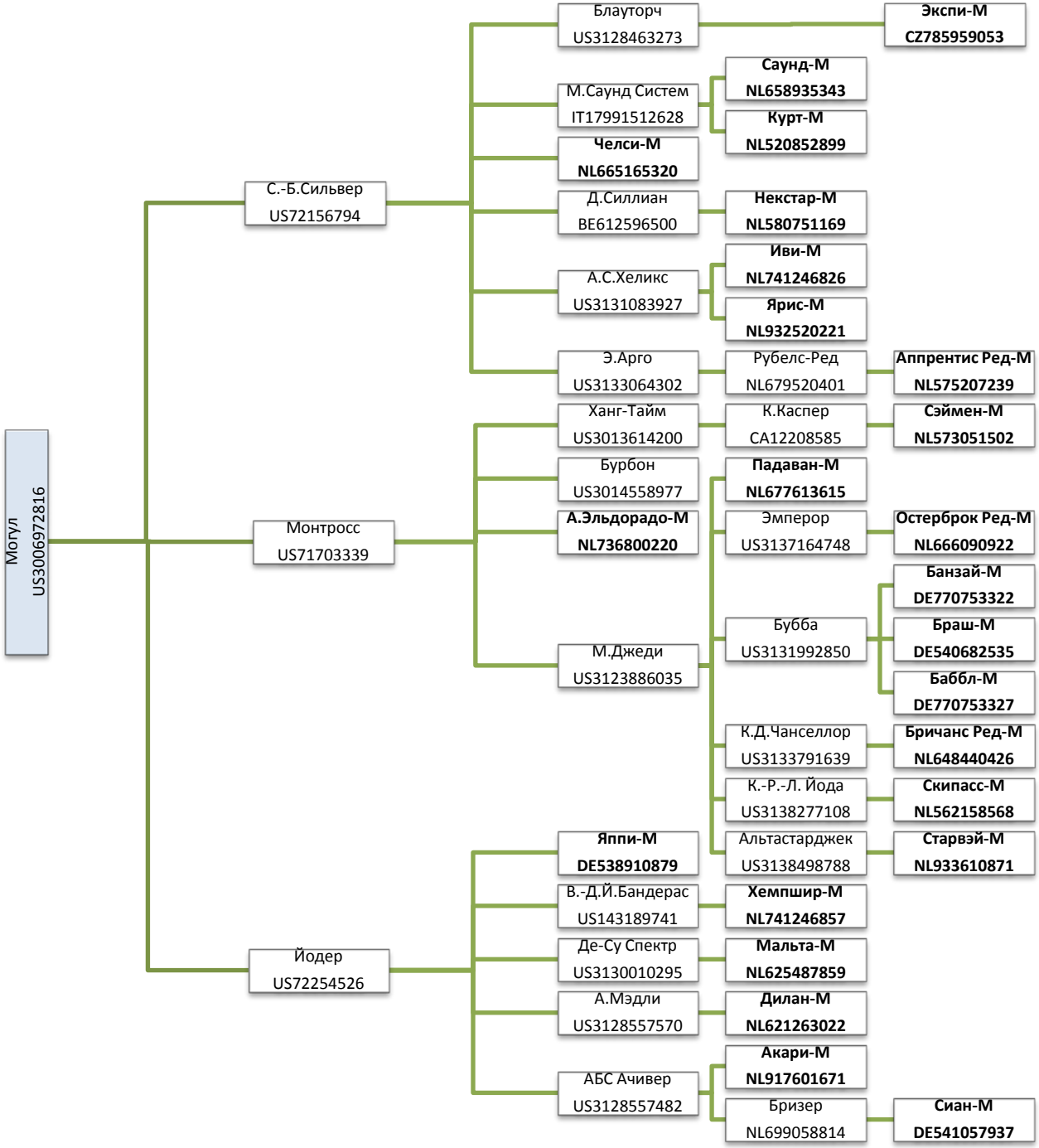

Линия Уес Идеала US933122, ветвь Клейтуса US1879085 через Джебота NL316419721 и Лентини DE12337003

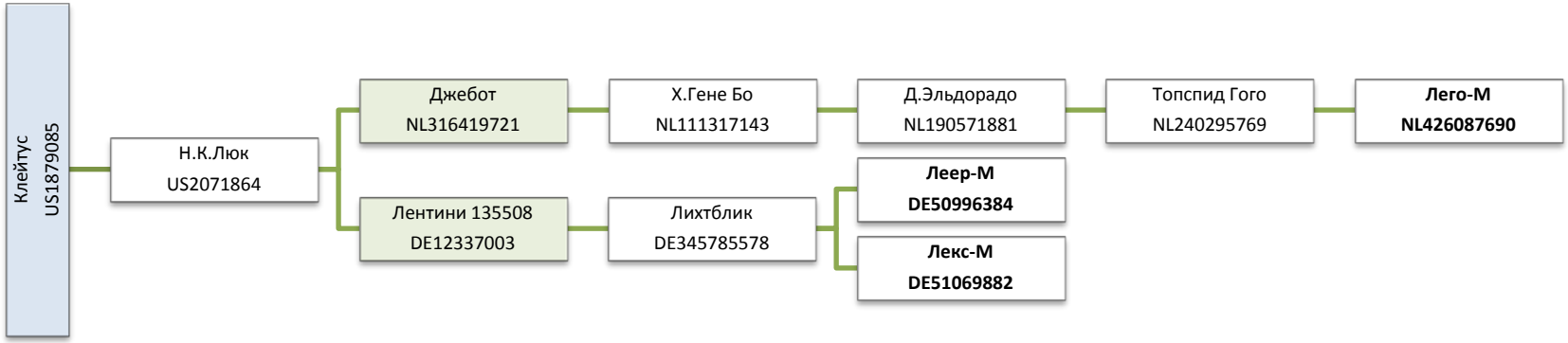

Линия Уес Идеала US933122, ветвь Манфреда US2183007

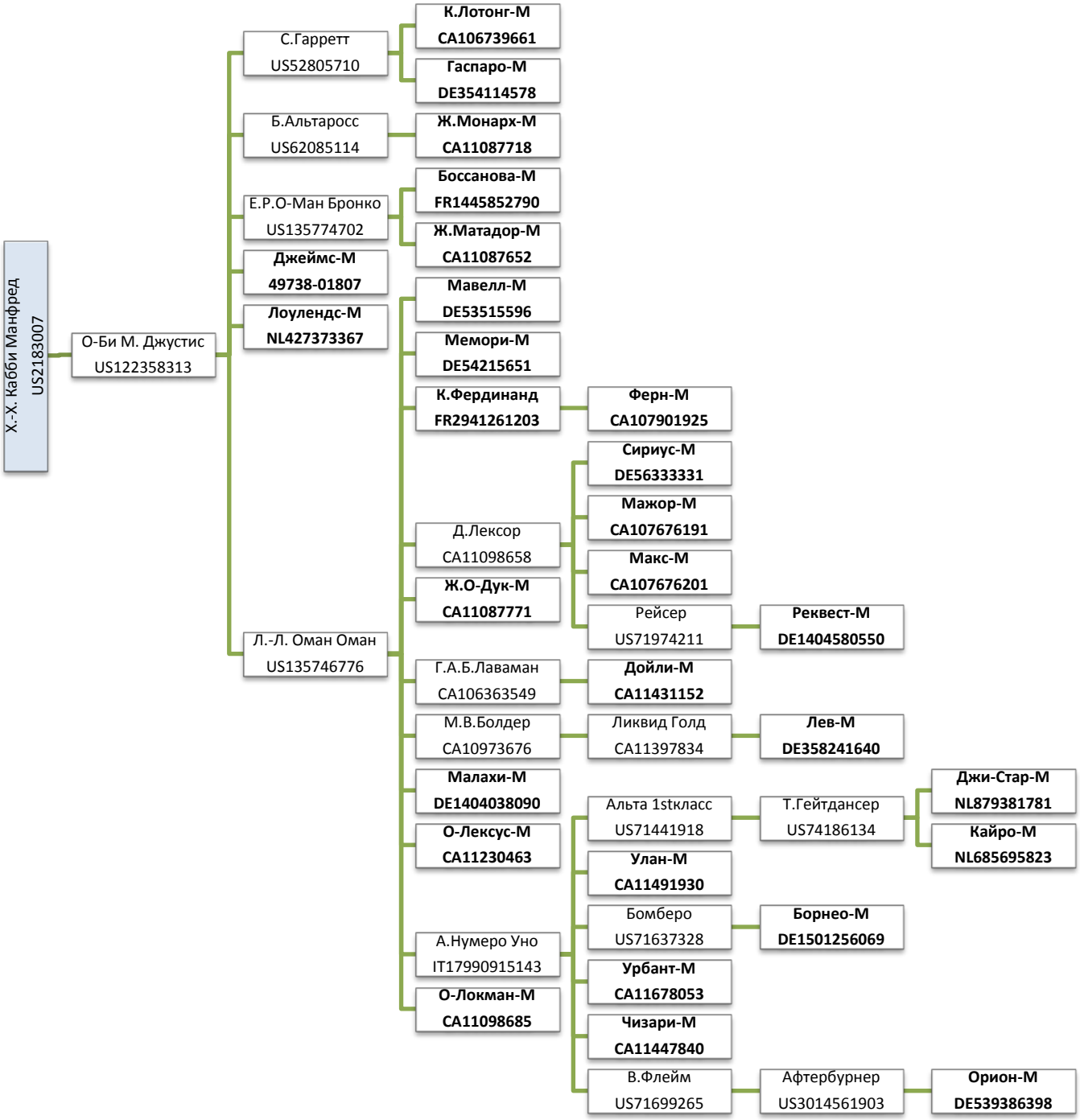

Линия Уес Идеала US933122, ветвь Манфреда US2183007

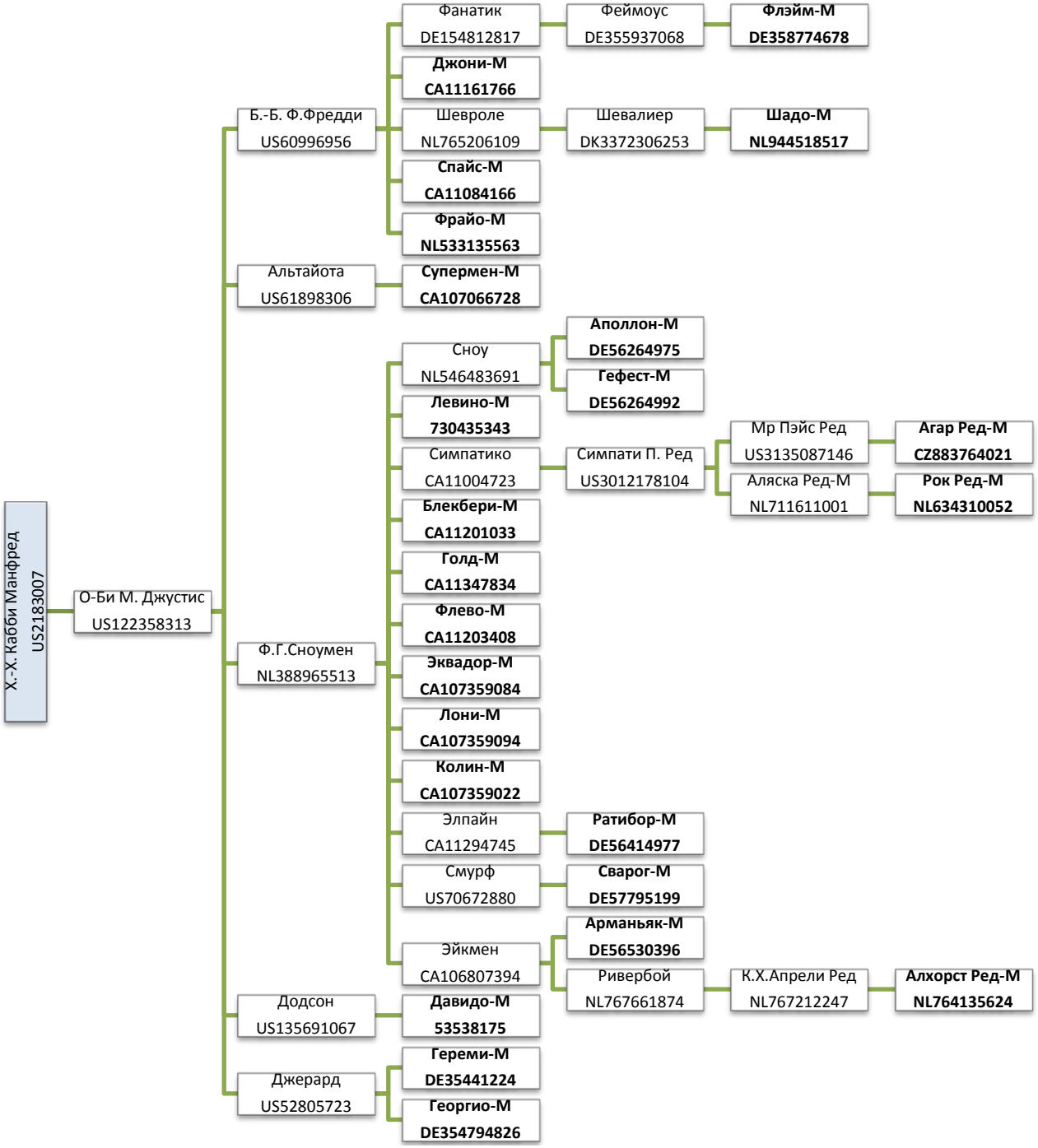

Линия Уес Идеала US933122, ветвь П.Астронавт US1458744

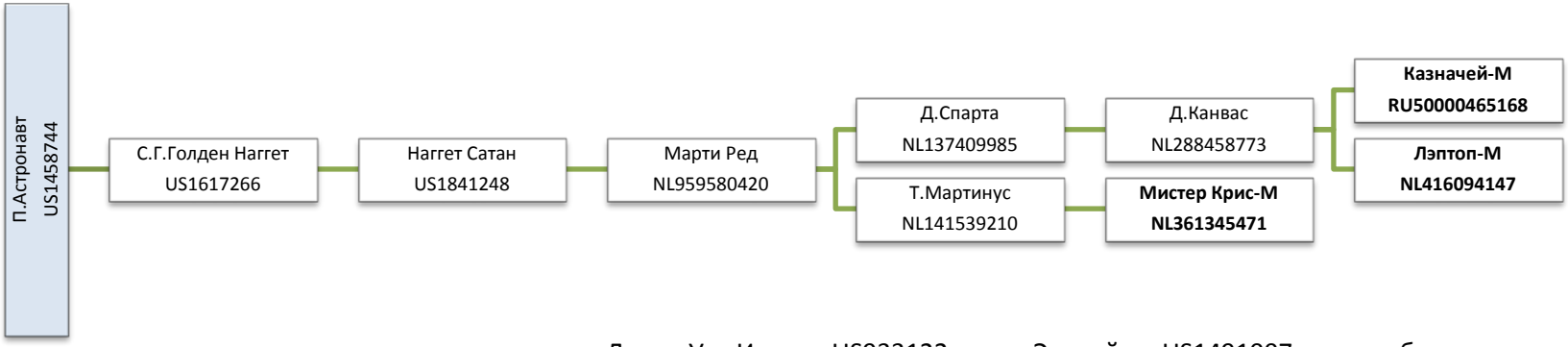

Линия Уес Идеала US933122, ветвь Элевейшн US1491007, прочие быки

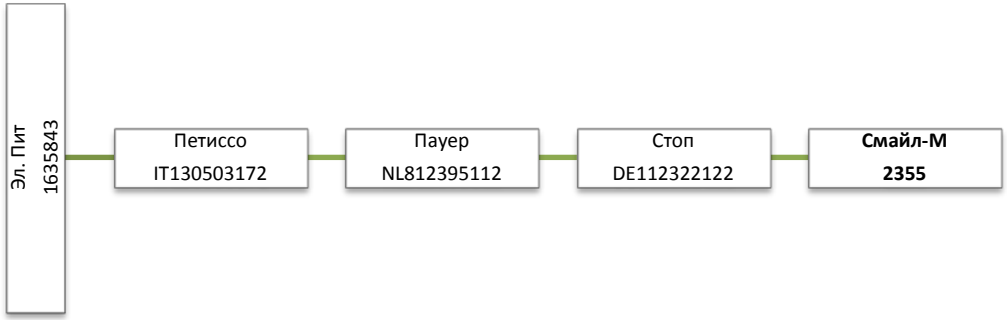

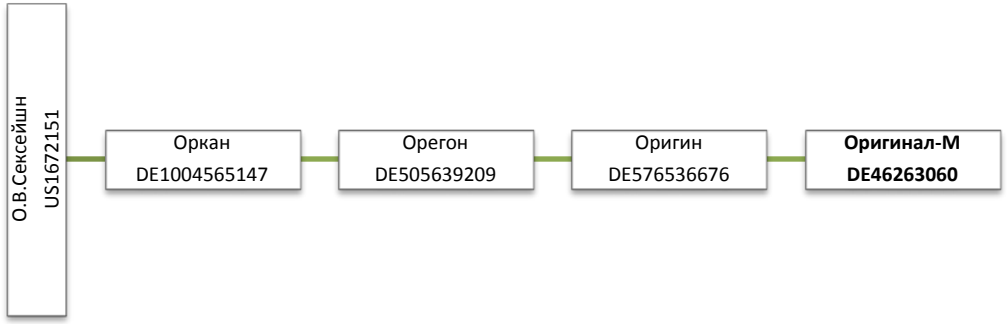

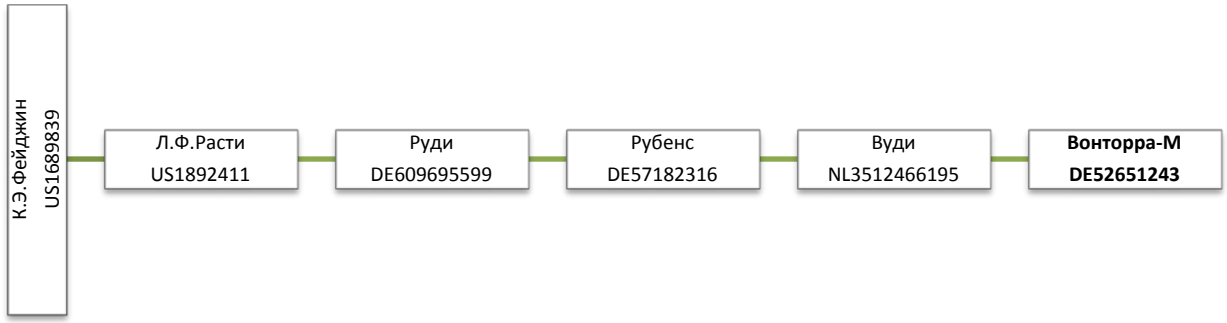

Линия Пабста Говернера US882933, ветви Нед Боя US1806201 и Сансет Кида US1810994

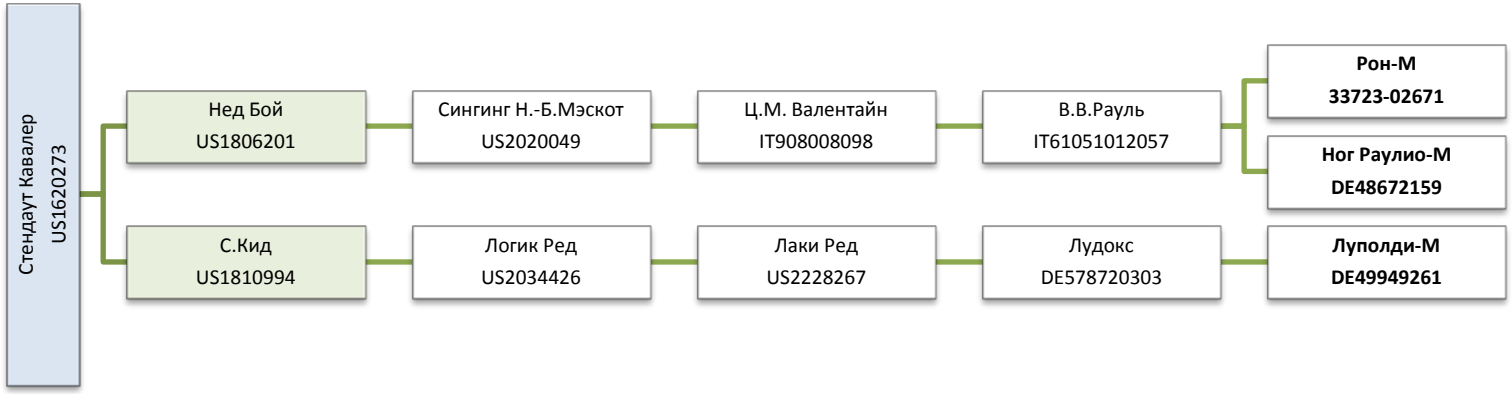

Линия Монтвика Чифтейна CA95679, ветвь О.Айвенго US1189870

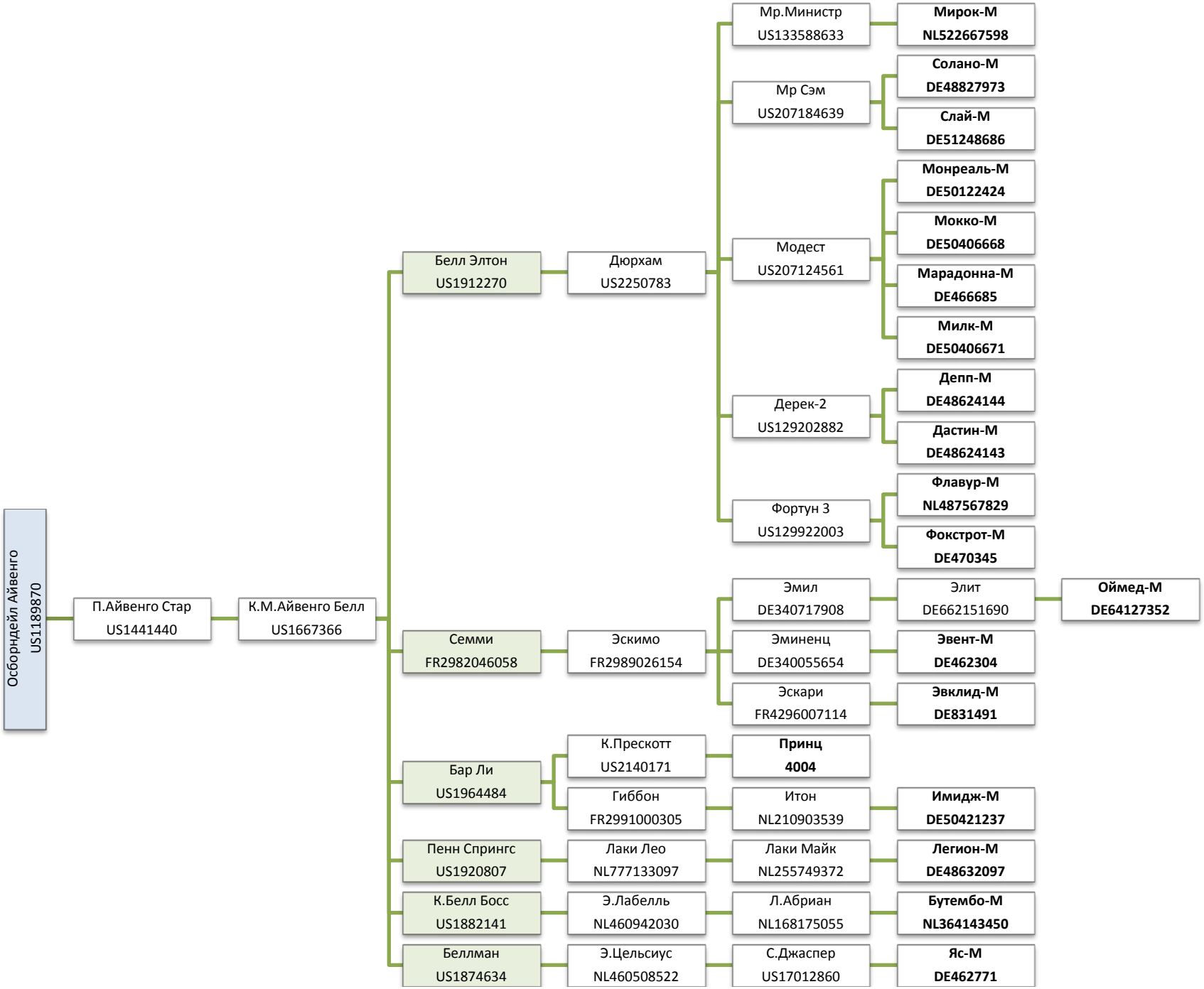

Линия Рефлекшн Совеpинга CA198998, ветвь Арлинды Ротейта US1697572

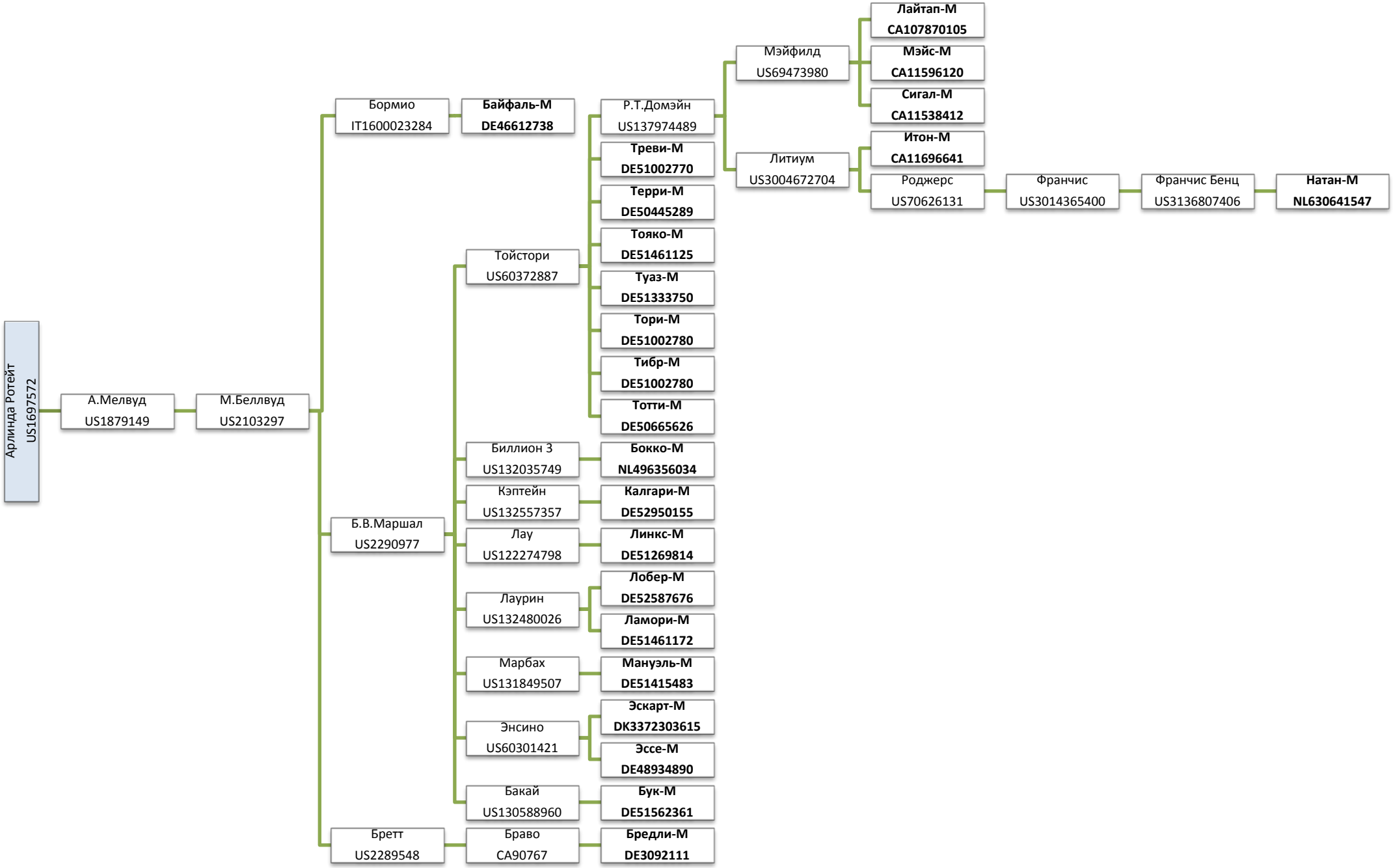

Линия Рефлекшн Соверинга CA198998, ветвь Блекстара US1929410

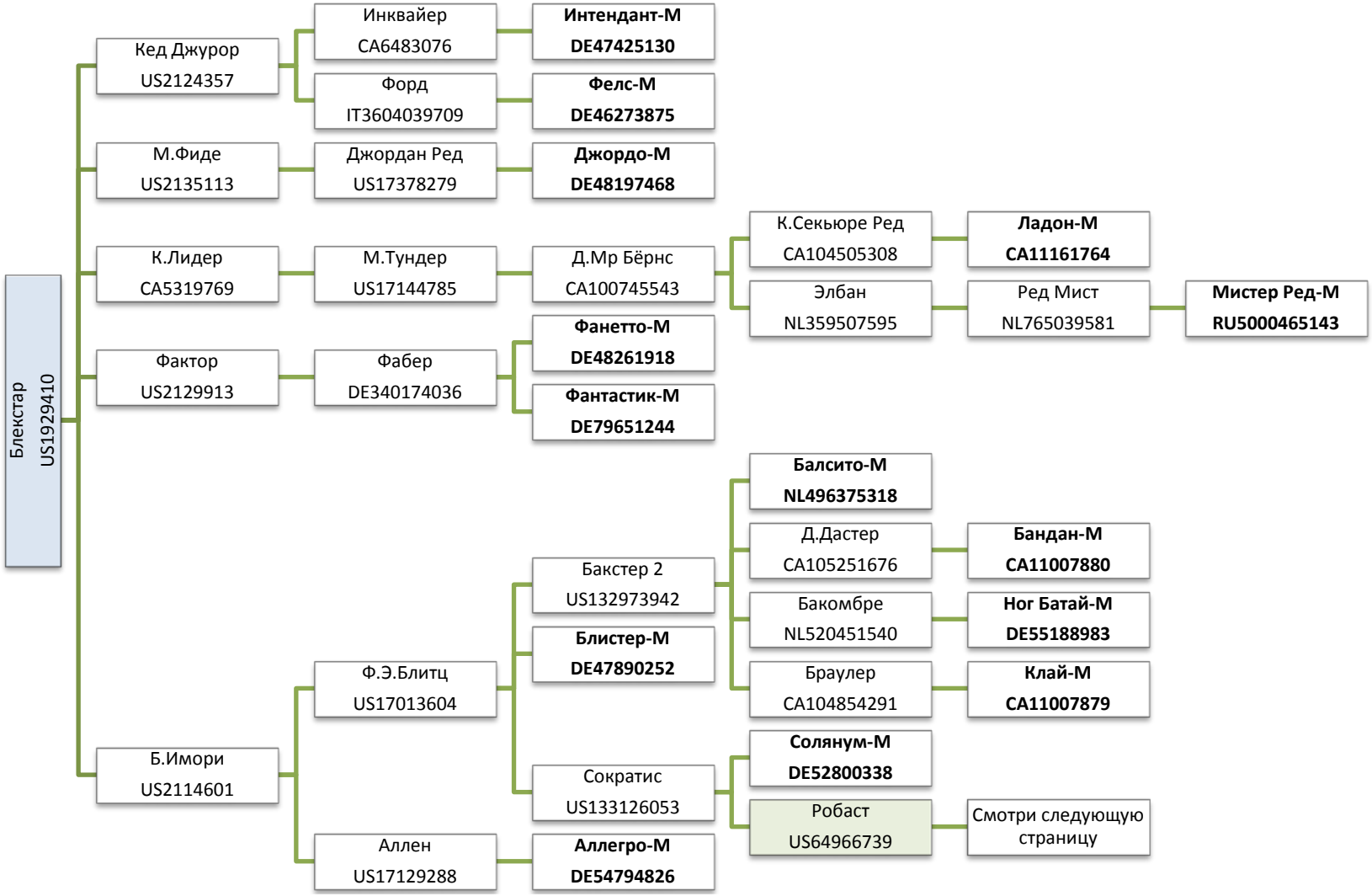

Линия Рефлекшн Соверинга CA198998, ветвь Блекстара US1929410 через Робаста US64966739

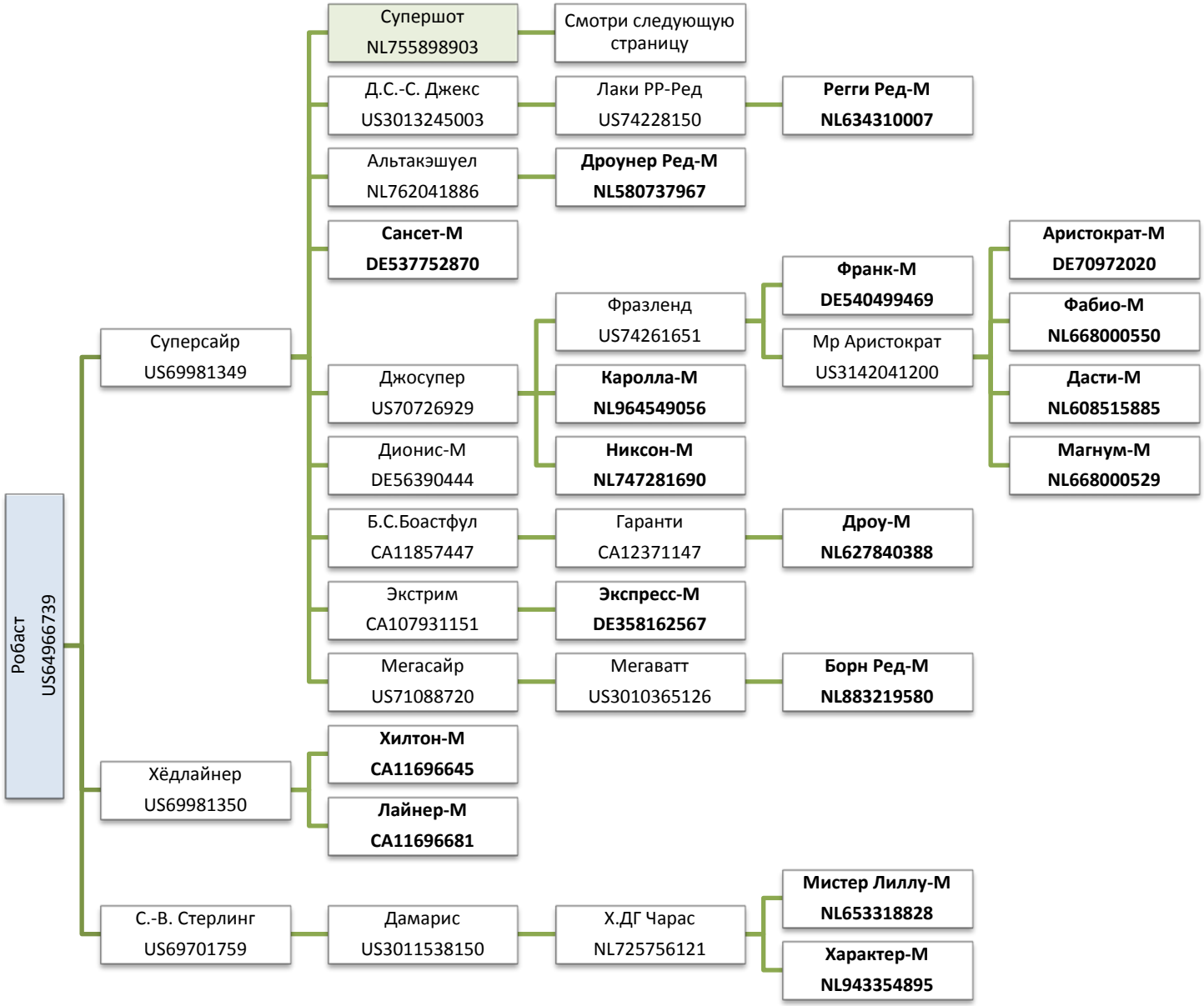

Линия Рефлекшн Соверинга CA198998, ветвь Блекстара US1929410 через Супершота NL755898903

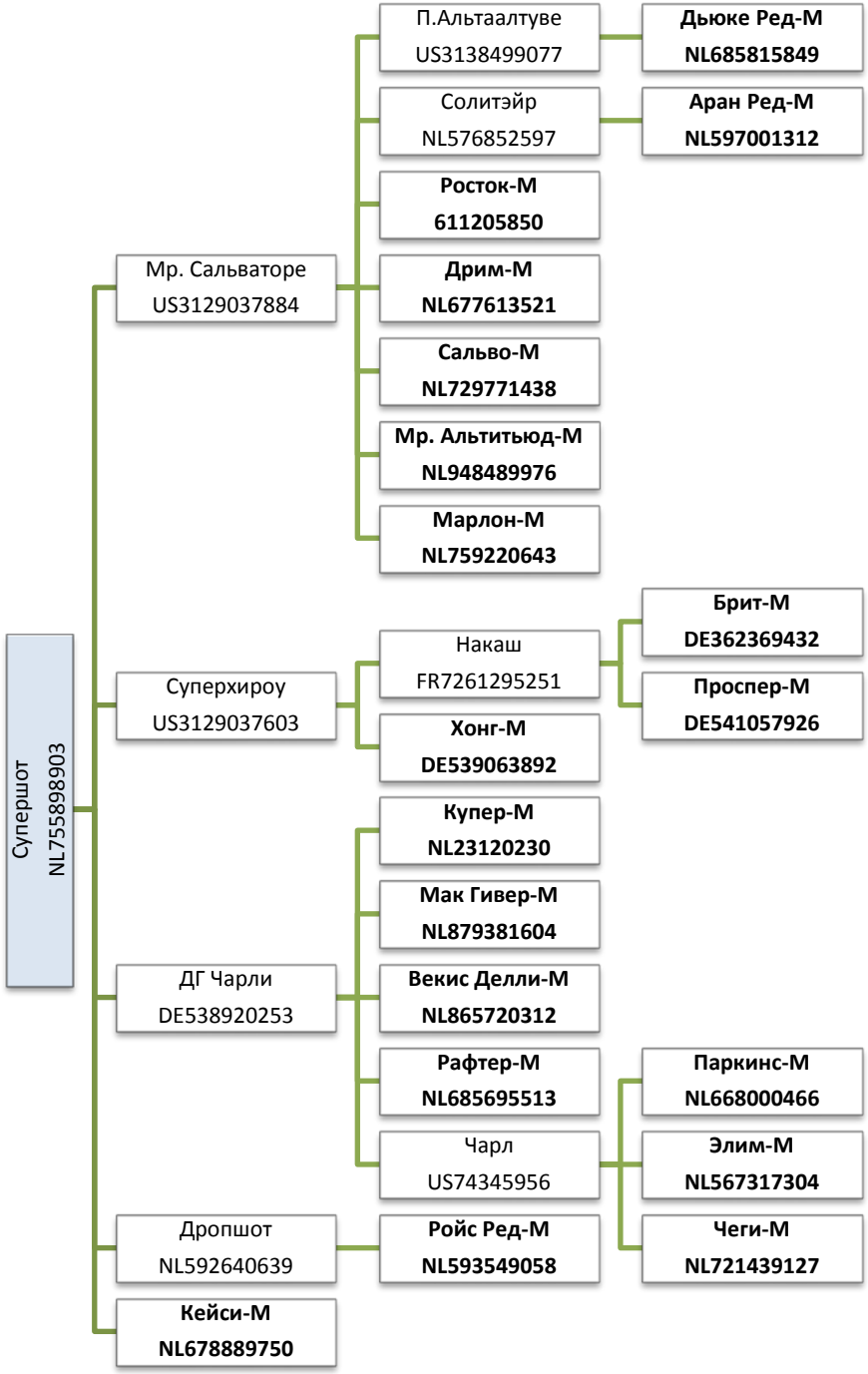

Линия Рефлекшн Соверинга CA198998, ветвь Блекстара US1929410 через Планета US60597003

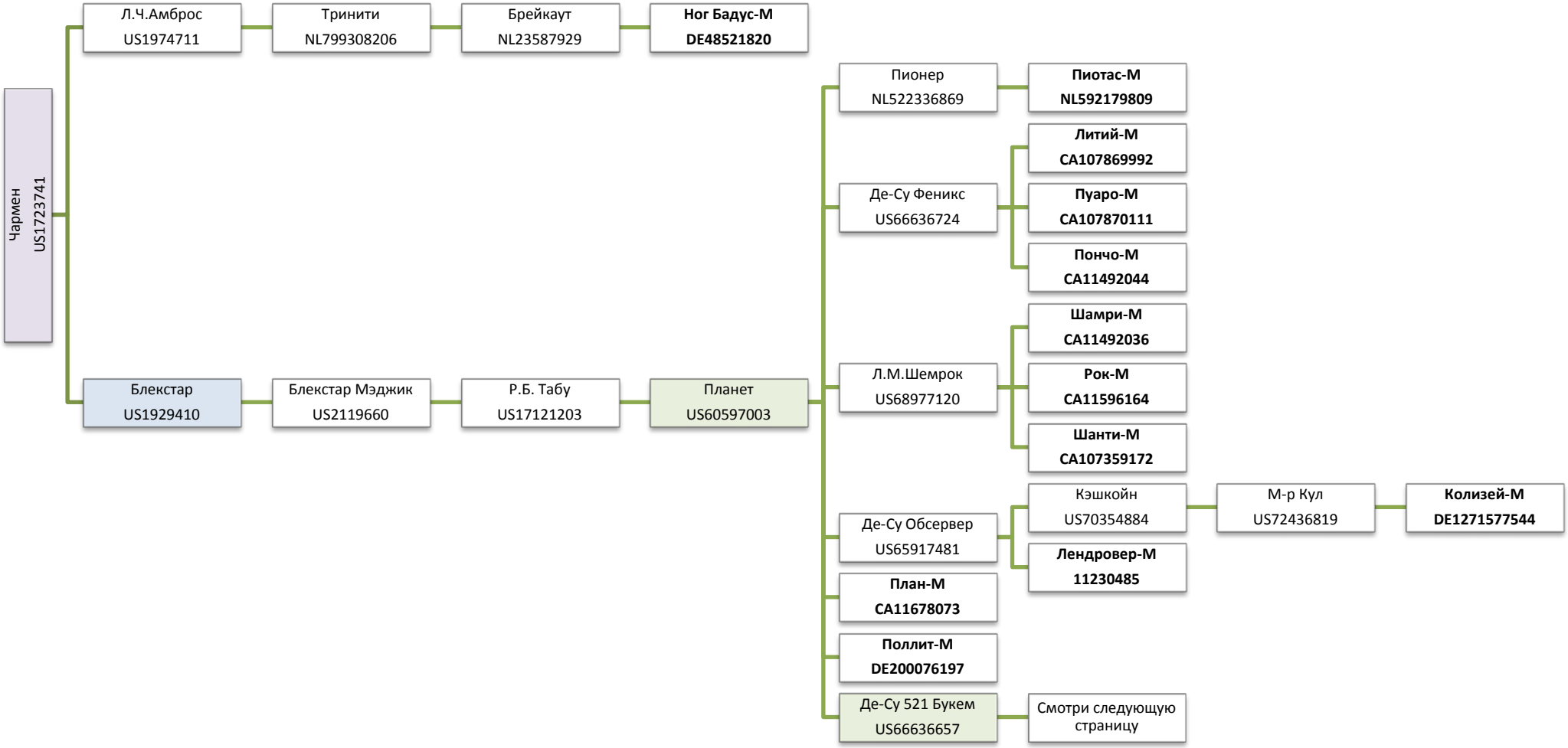

Линия Рефлекшн Соверинга CA198998, ветвь Блекстара US1929410 через Букема US66636657

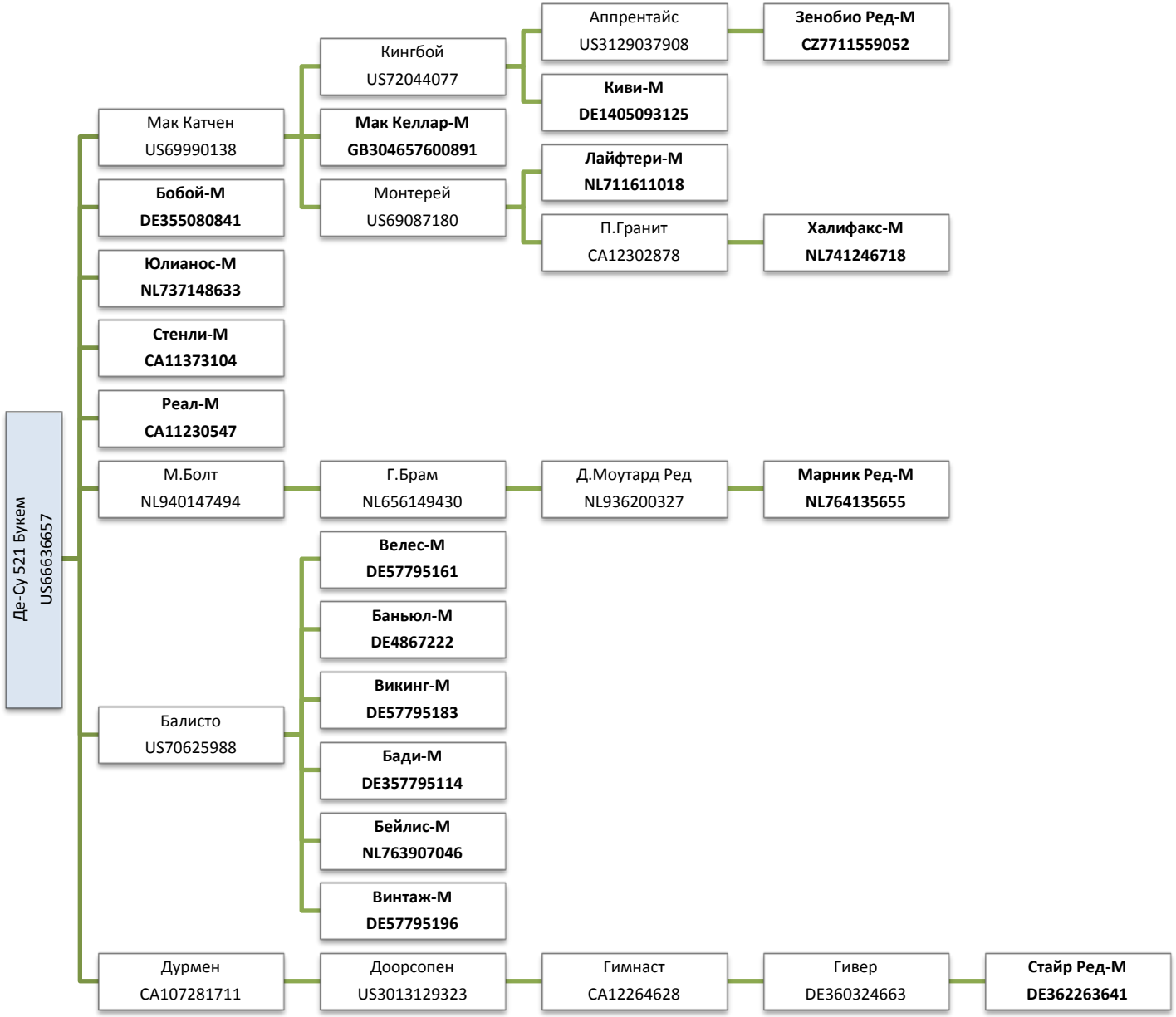

Линия Рефлекшн Соверинга CA198998, ветвь Валианта US1650414

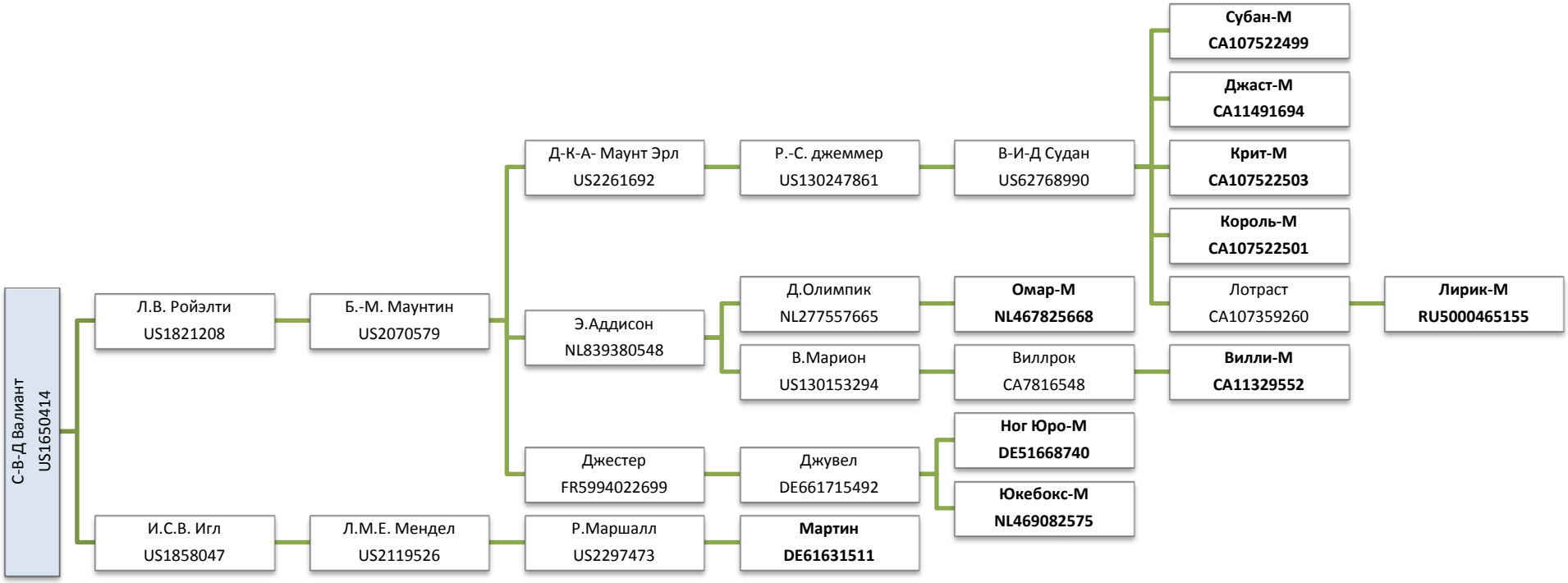

Линия Рефлекшн Соверинга CA198998, ветвь Чиф Марка US1773417 через Голдвина CA10705608 и Скайчифа CA391661

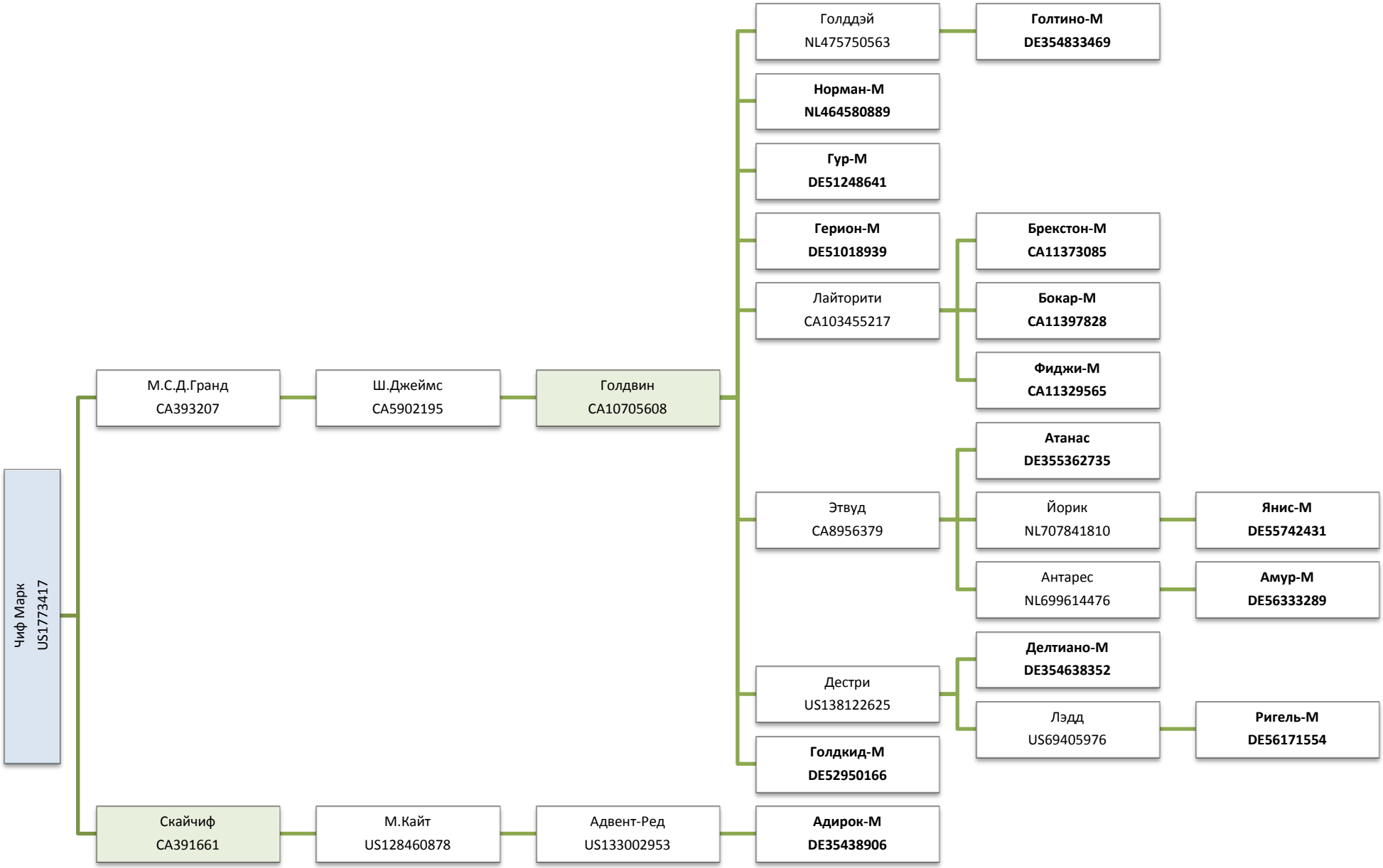
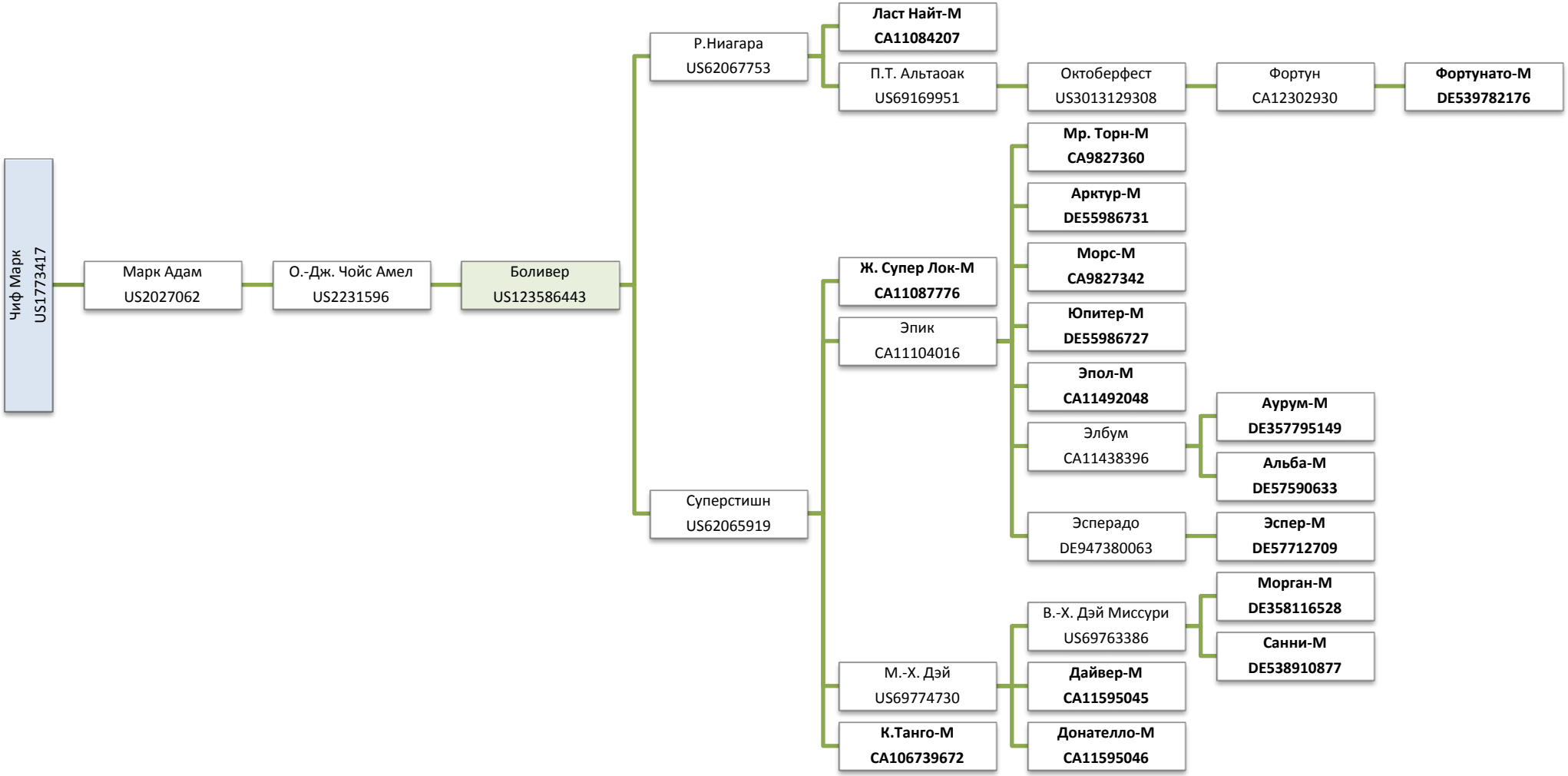
Линия Рефлекшн Соверинга CA198998, ветвь Чиф Марка US1773417 через Боливера US123586443